



**PROTOKOLS PAR TRANSPORTLĪDZEKĻA APSKATI**

**Nr. 202301094**

|                           |                  |                                 |
|---------------------------|------------------|---------------------------------|
| Apskates datums un vieta: | 05.09.2023.g.    | Kundziņsalas 3. līnija 36, Rīga |
| Eksperta vārds un uzvārds | Kaspars Lazarevs | Sertifikāts Nr.70               |

**Dati par vērtējamo objektu**

**\*\*-informācijas nav**

|     |                              |               |     |                              |                      |   |   |   |   |   |   |   |   |   |   |   |   |   |   |
|-----|------------------------------|---------------|-----|------------------------------|----------------------|---|---|---|---|---|---|---|---|---|---|---|---|---|---|
| D1  | Marka                        | MERCEDES-BENZ | A   | Valsts reģistrācijas numurs  | KF631                |   |   |   |   |   |   |   |   |   |   |   |   |   |   |
| D3  | Modelis                      | UNIMOG        |     | Reģ. apliecības numurs       | AF2362444            |   |   |   |   |   |   |   |   |   |   |   |   |   |   |
|     | Izlaid.gads                  | **            | P.3 | Degviela                     | DĪZELDEGVIELA        |   |   |   |   |   |   |   |   |   |   |   |   |   |   |
| B   | 1.Reģ.datums                 | 07.09.2004    |     | Tehniskā apskate derīga līdz | 13.10.2023           |   |   |   |   |   |   |   |   |   |   |   |   |   |   |
| F.1 | Pilna masa                   | 15000         | Y   | Transportlīdzekļa tips       | KRAVAS CEĻU DIENESTS |   |   |   |   |   |   |   |   |   |   |   |   |   |   |
| G   | Pašmasa                      | 7460          |     | Nobraukums                   | km 183740 jūdzes     |   |   |   |   |   |   |   |   |   |   |   |   |   |   |
| S.1 | Sēdvietas                    | 2             | P.1 | Motora tilpums (cm3)         | 6374 kw 205          |   |   |   |   |   |   |   |   |   |   |   |   |   |   |
| R   | Krāsa                        | ORANŽA        |     | Ražošanas produkcijas numurs | **                   |   |   |   |   |   |   |   |   |   |   |   |   |   |   |
| E   | Identifikācijas numurs (VIN) |               | W   | D                            | B                    | 4 | 0 | 5 | 2 | 0 | 0 | 1 | V | 2 | 0 | 5 | 2 | 0 | 8 |

**Informācija par transportlīdzekļa komplektāciju un papildaprīkojumu:**

**\*-ir: Pā-Pusādas**

**A-Aizmugurējie P-Priekšējie Lp-Labās puses priekšējais Vs-Vadītāja sēdekļi**

|   |                                    |   |                          |    |                     |   |                         |
|---|------------------------------------|---|--------------------------|----|---------------------|---|-------------------------|
|   | Tonētie stikli (aizmugurē)         |   | Ksenona lukturi          |    | Bluetooth           |   | Stūres apsilde          |
| * | Priekšējie el.stikla pacelāji      |   | LED dienas gaitas gaisma |    | Centrālā atslēga    | * | Riteņu formula (4x4)    |
| * | Elektriski regulējami spoguļi      |   | Vieglmetāla diski        |    | Kondicionieris      |   | Markējums               |
|   | Lūka                               |   | Jumta bagāžnieks         |    | Klimatkontrolē      |   | Autonoma apsilde        |
|   | Bezatslēgas iedarbināšanas sistēma | * | Aizsargstieņi            |    | Kruīzkontrolē       |   | Night vision            |
|   | Atpakaļskata kamera                | * | Pusautomātiskā kārba     |    | Ādas salons         |   | Pneimopiekare           |
|   | Pretbuksēšanas sistēma (ASR)       |   | Mehāniskā kārba          | Vs | Apsildāmi sēdekļi   | * | ABS                     |
|   | Multifunkcionālā stūre             |   | Borta kompjūters         |    | Ventilējami sēdekļi | * | Sakabes ierīce          |
|   | AirBag                             |   | Navigācija               |    | El.regul. sēdekļi   |   | Joslu atpazīšanas sist. |
|   | Mīklas lukturi                     | * | Audio sistēma            |    | Sēdekļu atmiņa      |   | Rācija                  |
|   | Priekšējo lukturu skalotāji        |   | USB pieslēgvietā         |    | Ledusskapis         | * | Tahogrāfs               |
|   | Avārijas bremsēšanas palīgsistēma  | * | CD                       | 1  | "Koka" apdare       | * | Bākugunis               |

**Transportlīdzekļa tehniskais stāvoklis un papildus informācija;**

**\*\*-informācijas nav**

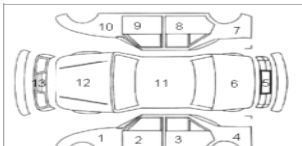
|   |                          |         |                                    |       |
|---|--------------------------|---------|------------------------------------|-------|
|  | Kreisā priekšējā riepa   | 11,0 mm |                                    |       |
|   | Kreisā aizmugurējā riepa | 11,5 mm | Salons                             | Norma |
|   | Labā aizmugurējā riepa   | 11,0 mm | Krāsojums                          | Norma |
|   | Labā priekšējā riepa     | 11,3 mm | Transportlīdzekļa īpašnieku skaits | **    |

**B-ir bojājumi KP-korozijas pēdas RP- ir iepriekšējā remonta pēdas LKB-lakas krāsas bojājumi N-nav**

|  |                                   |  |                               |  |                                 |
|--|-----------------------------------|--|-------------------------------|--|---------------------------------|
|  | 1. Kreisais priekšējais spārns    |  | 11. Jumts                     |  | Kreisais aizmugurējais lukturis |
|  | 2. Kreisās priekšējās durvis      |  | 12. Motora pārsegs            |  | Labais aizmugurējais lukturis   |
|  | 4. Kreisais aizmugurējais panelis |  | 13. Dekoratīvais režģis       |  | Aizmugurējais buferis           |
|  | 5. Aizmugures panelis             |  | Kreisais priekšējais lukturis |  | Priekšējais buferis             |
|  | 7. Labais aizmugurējais panelis   |  | Kreisais priekš.pagr.lukturis |  | Priekšējais stikls              |
|  | 9. Labās priekšējās durvis        |  | Labais priekšējais lukturis   |  | Sānu stikli                     |
|  | 10. Labais priekšējais spārns     |  | Labais priekš.pagr.lukturis   |  |                                 |

**Piezīmes:** Uzstādīts sāls / smilšu kaisītāja aprīkojums SCHMIDT STRATOS; Aprīkots ar sniega lāpstu SCHMIDT.

*Virspusēja rāmja korozija; Korozijas pēdas uz kravas kastes virsbūves.*



Foto Nr.1



Foto Nr.2

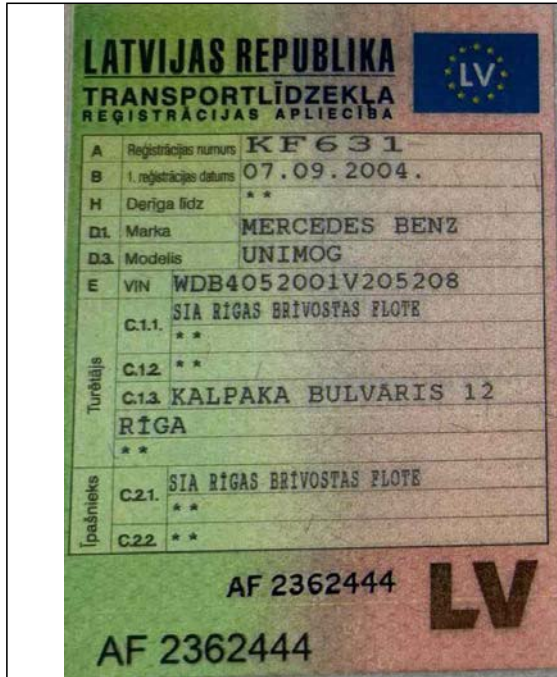

Foto Nr.3

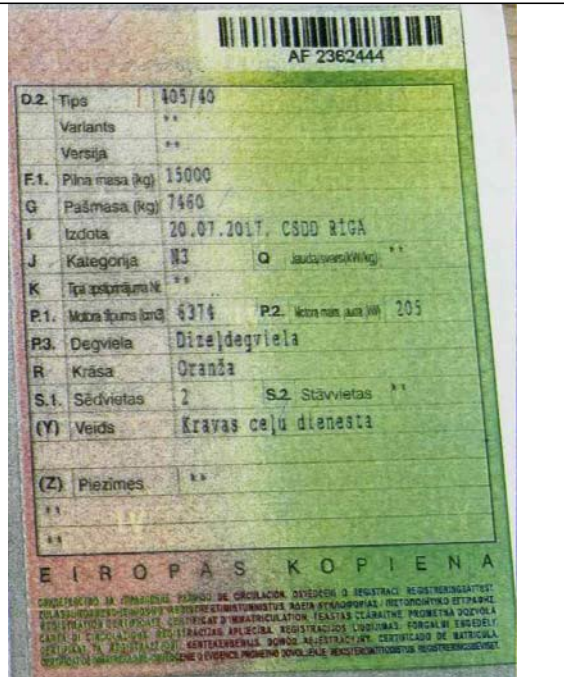

Foto Nr.4





Foto Nr.5



Foto Nr.6



Foto Nr.7



Foto Nr.8



Foto Nr.9



Foto Nr.10





Foto Nr.11



Foto Nr.12



Foto Nr.13

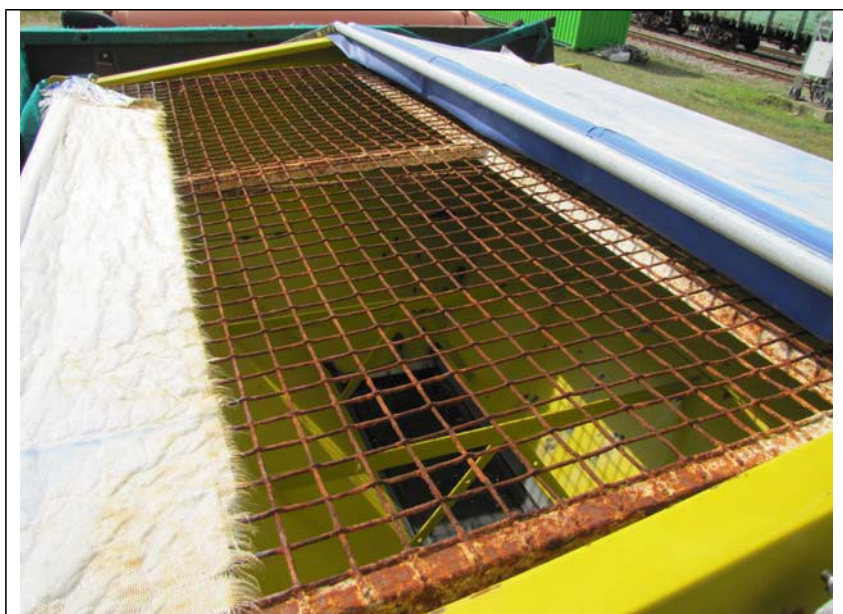

Foto Nr.14



Foto Nr.15



Foto Nr.16

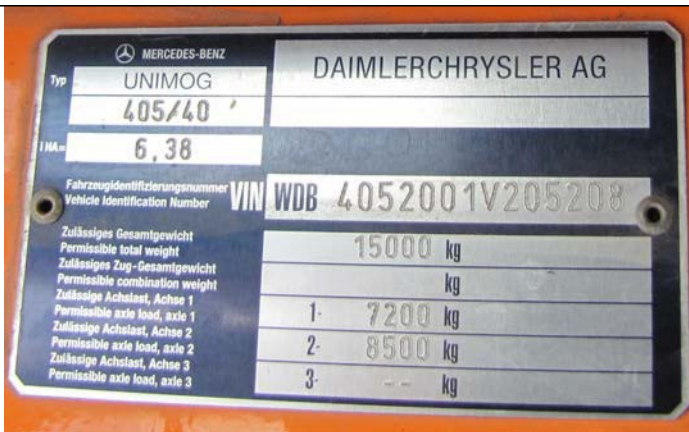

Foto Nr.17